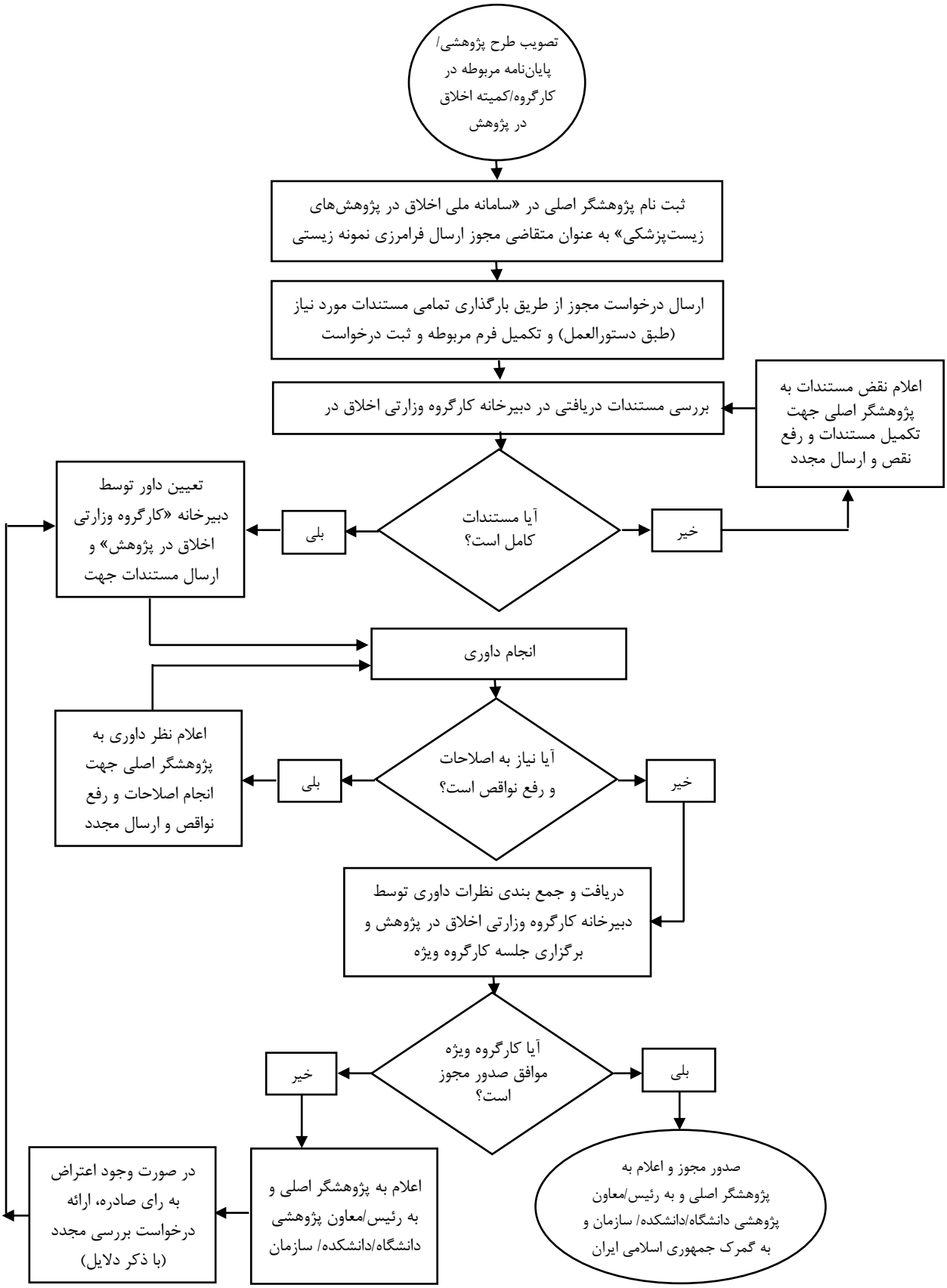
تصویب طرح پژوهشی/ پایان‌نامه مربوطه در کارگروه/کمیته اخلاق در پژوهش
ثبت نام پژوهشگر اصلی در «سامانه ملی اخلاق در پژوهش‌های زیست‌پزشکی» به عنوان متقاضی مجوز ارسال فرامرزی نمونه زیستی
ارسال درخواست مجوز از طریق بارگذاری تمامی مستندات مورد نیاز (طبق دستورالعمل) و تکمیل فرم مربوطه و ثبت درخواست
بررسی مستندات دریافتی در دبیرخانه کارگروه وزارتی اخلاق در
اعلام نقض مستندات به پژوهشگر اصلی جهت تکمیل مستندات و رفع نقص و ارسال مجدد
آیا مستندات کامل است؟
خیر
بلی
تعیین داور توسط دبیرخانه «کارگروه وزارتی اخلاق در پژوهش» و ارسال مستندات جهت
انجام داوری
آیا نیاز به اصلاحات و رفع نواقص است؟
خیر
بلی
اعلام نظر داوری به پژوهشگر اصلی جهت انجام اصلاحات و رفع نواقص و ارسال مجدد
دریافت و جمع بندی نظرات داوری توسط دبیرخانه کارگروه وزارتی اخلاق در پژوهش و برگزاری جلسه کارگروه ویژه
آیا کارگروه ویژه موافق صدور مجوز است؟
بلی
خیر
صدور مجوز و اعلام به پژوهشگر اصلی و به رئیس/معاون پژوهشی دانشگاه/دانشکده/ سازمان و به گمرک جمهوری اسلامی ایران
اعلام به پژوهشگر اصلی و به رئیس/معاون پژوهشی دانشگاه/دانشکده/ سازمان
در صورت وجود اعتراض به رای صادره، ارائه درخواست بررسی مجدد (با ذکر دلایل)